

# 大学コンソーシアム大阪／就業体験型プログラム出願マニュアル

## 1 出願登録をクリックします。

出願登録はパソコンで行うことを推奨しています。  
(スマートフォンからの登録は不具合が生じることがあります)

初めて出願される方はこちら

出願登録



## 2 出願者情報の入力

### 2025年度 就業体験型プログラム出願票

出願者データ欄  
※大学コンソーシアム大阪ホームページで全体スケジュールや受入先詳細をよく確認のうえ、入力してください。  
※数字、アルファベットは半角で入力してください。

証明写真  
証明写真アップロード

氏名(漢字) 姓 紺曾 名 太郎 (全角)  
ふりがな 姓 こんそ 名 たろう (全角かな)  
学年 (2025年度の学生) 3年生 □留学生 国籍: (留学生の方はチェックしてください。)  
在籍大学 大阪教育大学  
学部 教育 学科 (全角)  
〒530-0001 (半角数字) ※郵便番号を入力すると市町村名が自動入力されます。  
大阪府 大阪市北区梅田  
キャンパスポートマンション101  
TEL 06-6304-9560  
携帯 090-0000-0000 (半角数字)  
緊急連絡先 ※保護者、実家等  
TEL 06-0000-0000  
携帯  
E-mail 4 @ consortium-osaka.gr.jp

現住所：番地、マンション名なども必ず入力  
番地以下は下の枠に入力

電話番号やE-mailアドレスに間違いがないか確認

[証明写真をアップロード] をクリックするとアップロードウィンドウが表示されますので写真を選択してアップロードをクリックしてください。  
正面・背景白または無地、横比4:3  
本人確認ができる髪や襟付きのシャツなど服装がきちんとしており、3ヶ月以内に撮影した写真を使用のこと。

出願志望・理由欄  
志望理由  
志望動機や目標、またその経験を自分の将来にどう生かしていきたいのかをまとめて入力してください。個別の志望先の志望理由ではなく、就業体験型プログラムへの参加に対する意欲を入力してください。(決定した実習先に公開されます。400字以内)  
私が出願しようと思った動機は、学生の時に社会経験ができる貴重な体験だと思うからです。  
志望理由：個別の志望先の志望理由ではなく、就業体験型プログラムへの参加に対する意欲を入力

実習志望先  
志望する実習先を第3志望まで入力できます。第2、第3志望がない(部署が複数ある受入先は、志望する部署を選択してください)。  
株式会社アイティープランニング  
第1志望 企業からの確認事項回答欄 (※回答が必要な日程を希望します) 企業からの確認事項(日程やコースなど)の回答忘れがないか確認する  
第2志望 なし 企業からの確認事項回答欄 (※回答が必要な場合のみ入力 ※100字以内) 第2・第3希望がないときは「なし」を選択  
第3志望 企業からの確認事項回答欄 (※回答が必要な場合のみ入力 ※100字以内)  
志望する企業・団体の実習期間や受入要件等詳細は確認しましたか。はい  
志望する企業・団体の実習期間(調整のうえ決定する場合を含む)を優先できますか。はい  
志望先についての確認事項  
(※2希望以下の企業・団体についても、決定した場合はそちらを優先していただきます。他に同様のプログラムを希望する場合は、リンク先から申し込みください。)

実習志望先：実習期間、受入要件等を確認のうえ選択する

企業からの確認事項(日程やコースなど)の回答忘れがないか確認する

第2・第3希望がないときは「なし」を選択

[志望先についての確認事項]をよく読んで「はい」ならば□にチェックを入れる



良い写真例・悪い写真例を載せています

ここで写真の向き、大きさ、位置を調整できます

写真の調整が終わったら「アップロード」をクリック

## 3 個人情報の取り扱い条件の確認

個人情報の取り扱いについて

個人情報の取り扱いに関する同意

①記載の個人情報は、就業体験型プログラムの実施にかかる範囲内のみ、大学コンソーシアム大阪と受入企業・団体が利用します。統計が必要な場合は、個人を識別・特定できない形態で利用します。  
②個人情報は適切な方法で管理し、法令上の理由など特段の事情がない限り、申込者の同意なしに第三者への目的外の開示・提供はしません。  
③、④を確認し個人情報の取り扱いについて同意します

よく読んで同意する場合は□にチェックを入れる

## 4 [内容を確認する] をクリック

内容を確認する

## 5 入力内容の確認

**確認画面**  
この画面で内容を確認し、問題が無ければ「仮登録して印刷する」ボタンをクリックしてください。

**【出願者データ】**

ふりがな	こんそ たろう	学年	
氏名	紺曾 太郎	3年生	
在籍大学	大阪教育大学 教育 学部 情報社会 学科		
生年月日	2005年 2月 2日	年齢	21歳
性別	男		
現住所	〒530-0001 大阪府 大阪市北区梅田 キャンパスポートマンション101		
TEL	自宅：06 (6304) 9560 携帯：090-0000-0000		
緊急連絡先 (実家等)	TEL：06 (0000) 0000 携帯：		
E-mail (連絡用)	internship4@consortium-osaka.gr.jp		
E-mail (予備)	conso@docomo.ne.jp		
PCスキル	Word 基礎レベル Excel 基礎レベル 【その他使えるソフト】 Illustrator、Photoshop		
資格・技能			

**実習志望先**

	企業・団体名	部署名
第1志望	株式会社アイディープランニング	
志望からの理由	①日程を希望します	
第2志望	なし	
第3志望	なし	

個人情報取り扱いについて  同意する

**出願票の取扱い**  
※出願票は印刷して、期限までに在籍大学の担当窓口へ提出してください。

**学生在籍大学担当者様へ**  
・出願票の内容を確認のうえ、問題が無ければ期限までにWEB承認を行ってください。  
(出願票原紙は大学で保管してください。郵送いただく必要はありません。)  
・実習志望先欄（第1志望～第3志望）において、企業からの承認事項原紙の入力が必要であるにも関わらず、未入力のまま学生が出願し、WEB承認されるケースがございます。  
承認前に、学生の志望企業情報（受入要件欄や、その他連絡事項欄など）を必ずご確認ください。  
記入漏れがあった場合は修正のうえ承認いただきますよう、お願いいたします。

学生在籍大学受付印  
(任意使用)

内容に問題がなければ「仮登録して印刷する」をクリック

修正する場合は「戻る」をクリック

[戻る\(仮登録して印刷する\)](#)

## 6 仮登録の完了

この情報で出願しますか？  
内容をしっかりと確認のうえ、「OK」ボタンをクリックしてください。

「OK」をクリック

## 7 ログインIDとパスワードの表示

※出願はまだ完了していません。  
「2025年度就業体験型プログラム出願票」を印刷し、在籍大学の担当窓口へ提出し、承認をもらってください。

あなたのID・パスワードは以下のとおりです。大切に保管してください。  
修正が必要な場合は、このIDとパスワードで修正することができます。

ログインID：internship4@consortium-osaka.gr.jp  
ログインパスワード：ttypqx7

Firefoxの方は「このページによる追加のダイアログ表示を抑制する」という表示が出る場合があります。  
その場合「キャンセル」をクリックしてください。

「ログインID」と「パスワード」が表示  
出願票を確認・修正する際に必要となります

## 8 受付完了メール受信

登録したメールアドレスに「ログインID」と「パスワード」が届きます  
※「career@conso-osaka.jp」からのメールを受信できるように、あらかじめ設定のこと

## 9 出願票の印刷

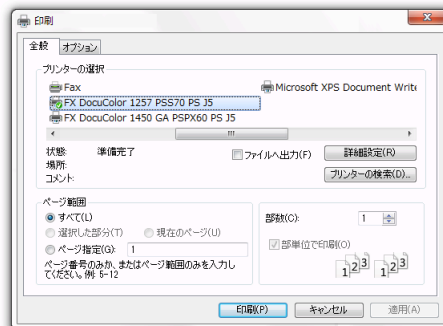

A4版2枚に収まるように印刷

## 10 提出

期限までに在籍大学の担当窓口へ提出し、承認をもらう